

braunstraße

realisierungswettbewerb einer wohnanlage

k s w

architekten + stadtplaner gmbh

borkumer str. 22
30163 hannover
t 0511. 300 389 400
f 0511. 300 389 411
mail@ksw-architekten.com
www.ksw-architekten.com

im übergang zwischen calenberger neustadt, zwischen den flüssen leine und ihme liegt eines der letzten unbebauten grundstücke der innenstadt hannovers. die geplante wohnbebauung erstreckt sich vom zugang an der vielbefahrenen braunstrasse bis zum ufer der ihme, also vom lärmenden städtischen raum zum ruhepol des naturraumes. ein halböffentlicher weg führt von der braunstrasse durch den innenhof auf den geplanten fuss-/ radweg an der ihme.

das gebäude an der braunstrasse nimmt mit 6 geschossen die höhe der strassenrandbebauung auf und bildet das zugangstor zum ruhigen innenhof. ein langgestreckter 4-geschossiger baukörper leitet in die tiefe des raumes bis an das ufer der leine.

die wohnanlage bietet differenzierte wohnungsgrundrisse und -größen für unterschiedlichste wohnwünsche. die fassaden beziehen sich in der wahl des verblenders und der struktur von öffnungen bzw. der gliederung der geschosse auf die gründerzeitliche nachbarbebauung.

braunstrasse

innerstädtische wohnanlage, 36 wohnungen

bauherr: hanova | gbh



braunstraße

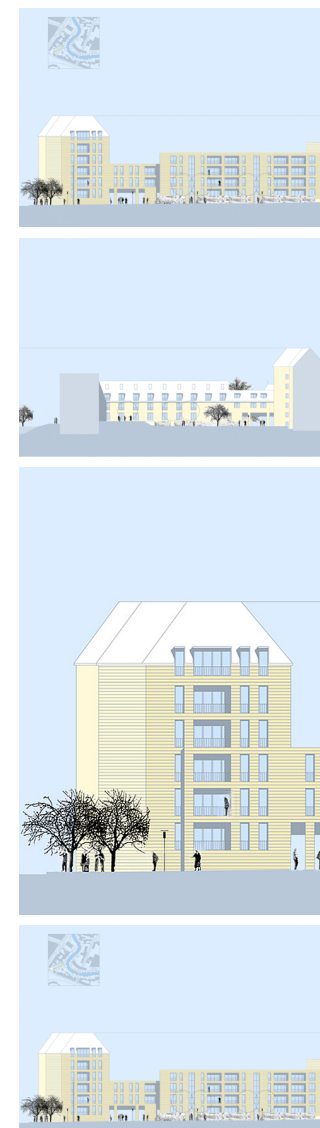



k s w

architekten + stadtplaner gmbh